

Informe Final

- ¿Por qué debe realizarse un informe final?



Presentación Elaborada por:

- Prof. Edgar Vásquez
- Prof. Alexandra Márquez

Informe Final

- El informe final es un instrumento que le sirve al prestador de servicio para realizar una reflexión acerca del servicio prestado
- También le sirve al tutor para realizar la evaluación final del trabajo desempeñado
- Además, es un requisito exigido por el Reglamento para la Aplicación de la Ley del Servicio Comunitario del Estudiante de la UNET

Informe Final

¿Cuándo debo comenzar a hacerlo?



¿Cuándo debo entregarlo?



Informe Final

- Es importante que el prestador de servicio comunitario lleve un registro de las actividades, eventos y situaciones, que permitan, al terminar de prestar el servicio, elaborar el Informe Final



Informe Final

- El informe final se deberá presentar a la Coordinación de Servicio Comunitario en un lapso máximo de 30 días después de haber culminado el servicio comunitario, con la aprobación del tutor, según sea el caso



Informe Final

¿Cómo debo hacer el Informe Final?

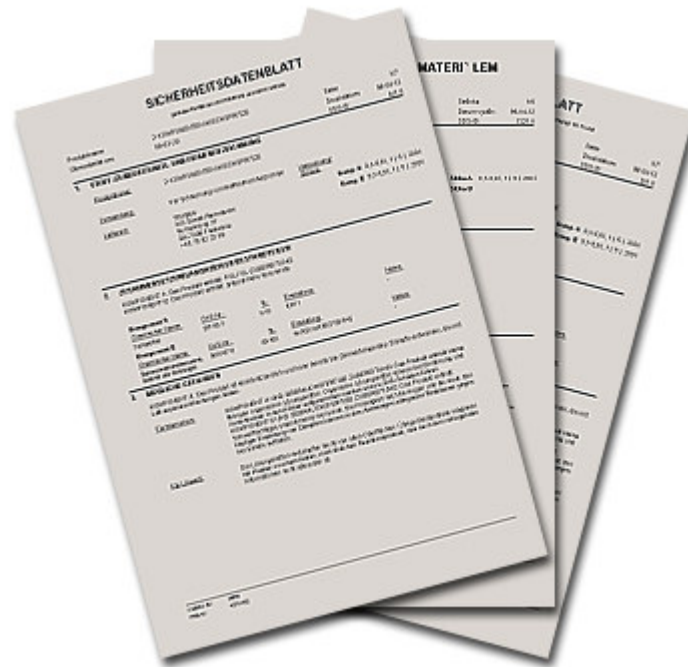

Informe Final

- La Coordinación de Servicio Comunitario, basándose en el Reglamento para la Aplicación de la Ley del Servicio Comunitario del Estudiante de la UNET, a planteado algunos lineamientos para la elaboración del Informe Final

Informe Final

El informe Final está dividido en dos partes

1. Páginas Preliminares
2. Cuerpo del Informe Final



Informe Final

- Las páginas preliminares deben contener:
 - **Portada de Identificación:**
 - » Identificación de la UNET, la Coordinación de Servicio Comunitario y la carrera a la que pertenece el prestador del servicio
 - » Título del Trabajo Realizado
 - » Identificación del prestador del servicio
 - » Identificación del Tutor Académico
 - » Identificación del representante de la comunidad (si aplica)
 - » Lugar y fecha de presentación
 - **Índice**
 - **Página de resumen con aprobación del Tutor Académico**

Informe Final

- El cuerpo del informe final debe incluir:
 - **Nombre del programa o proyecto.**
 - **Nombre de la Institución o comunidad.**
 - **Fecha de inicio y terminación del trabajo.**
 - **Actividad realizada.**
 - **Experiencia adquirida.**
 - **Descripción de la importancia de los conocimientos adquiridos.**
 - **Conclusiones y recomendaciones.**

Informe Final

¿Qué se incluye en la **actividad realizada**?

Ésta debe incluir:

- Descripción del trabajo realizado.
 - Señalar cual fue el objetivo, las tareas que se ejecutaron, las fases que se cumplieron. ¿Quedaron actividades o fases pendientes? ¿Porqué?.
 - Señalar si se contó con apoyo por parte de la institución/comunidad donde se realizó el proyecto.

Informe Final

¿Qué escribo en **Experiencia adquirida**?

El prestador de servicio debe hacer una reflexión evaluativa sobre la experiencia que se ha vivido.

Esta reflexión se debe hacer desde tres puntos de vista: Individual, grupal, institucional o comunal.

“Siéntase libre de expresar cualquier opinión sobre las experiencias”



Informe Final

- Individual:

- ¿Qué he aprendido?
- ¿Qué he descubierto de mí mismo/a?
 - a) cualidades y fortalezas,
 - b) debilidades y aspectos por mejorar
 - c) habilidades y conocimientos
 - d) actitudes y formas de comportarme, forma en que reacciono ante diversas circunstancias y personas

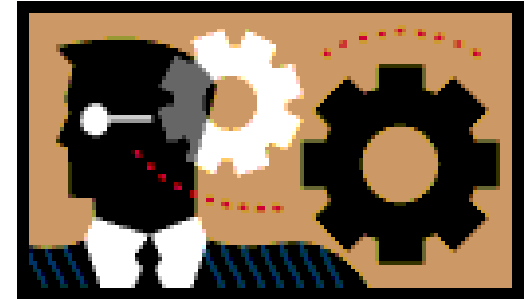

- Grupal:

- ¿Cómo participé yo?
- ¿Cómo fueron las relaciones entre los integrantes del equipo?
- ¿Hubo participación por igual de todos, comunicación, integración y metas comunes?



Informe Final

- **Institucional y/o comunal:**
 - » Reflexiones que me suscita el contacto con la (s) Institución(es), el Programa o la comunidad(es), donde realice el Servicio Comunitario.
 - » otras personas involucradas en el proyecto (personas de la comunidad, estudiantes compañeros, técnicos, profesionales, etc.).
 - » Utilidad / pertinencia del proyecto para la comunidad / sociedad.



Informe Final

¿Qué escribo en **Descripción de la importancia de los conocimientos adquiridos?**

- ¿Tu participación en el Servicio Comunitario te permitió conocer algo acerca de tu país?, ¿Qué aspectos?,
- ¿Pudiste aplicar, en la realización del Servicio Comunitario, conocimientos y experiencias personales que poseías antes de iniciar tus prácticas? ¿Cuáles?
- ¿Cuáles han sido los logros del proyecto?
- ¿Cuáles fueron tus principales aprendizajes?



Informe Final

Y finalmente:

Conclusiones y recomendaciones.

DOUGLAS... (FINGER MAN)...



**Recuerda que debes
llevar un registro
detallado**

